

輻射防護雲化系統 第一期上線簡介

行政院原子能委員會
葉俊良

簡報大綱

- 緣起
- 新功能介紹
- 上線時程
- 配合事項
- 聯絡資訊



The background features a dark blue space with a glowing, curved horizon line. Numerous bright blue and cyan particles of varying sizes are scattered throughout, some appearing to radiate from the center. Thin, light-colored lines crisscross the background, creating a network-like pattern. The overall aesthetic is high-tech and digital.

政府網路服務新趨勢
輻射防護雲化整合服務

緣起

過去-紙本申辦

- 核能研究所建立電腦化審查
- 終端機操作

目前-輻射防護管制系統

- 95年續接受國貿局貿易便捷化計畫補助完成部分線上申辦服務功能。
- 與新建置進出口簽審系統進行界接

未來-輻射防護雲化系統

- 全面網路線上服務及雲端資訊整合是世界未來的趨勢，無紙化服務提升國家競爭力
- 自102年~105年分4年期建置

系統整體概觀



新舊系統差異

	現有輻防管制系統	新輻射防護雲化系統
伺服器	單一伺服器	虛擬化主機
備援機制	本地備援	支援異地備援
瀏覽器支援	限IE瀏覽器	IE、Chrome、Firefox
安全性	只限帳號密碼	帳號密碼或自然人憑證
憑證支援	不支援	自然人憑證、工商憑證
網路申辦	限登記類設備	登記及許可類設備物質
繳規費方式	限支票、匯票	支援支票、匯票及多元繳款方式

雲化新增功能介紹

- 多瀏覽器支援(IE、Chrome、Firefox)
- 帳號權限導入
- 以PDF檔取代紙本
- 多元繳款方式導入
- 最新消息及待辦事項提示
- 各項功能輔助說明
- 客戶端料帳查詢
- 單一簽入機制
- 進出口訊息回復管制系統
- 自然人憑證導入-(可授權機制)
- 登記類物質、許可類設備物質網路申辦
- 更安全可靠使用環境

⋮



第一期上線功能

- 帳號申請
- 登記備查設備申辦
- 多元繳款服務
- 年度定期申報及料帳查詢
- PDF製作



案例1-帳號申請及修改



帳號申請及修改

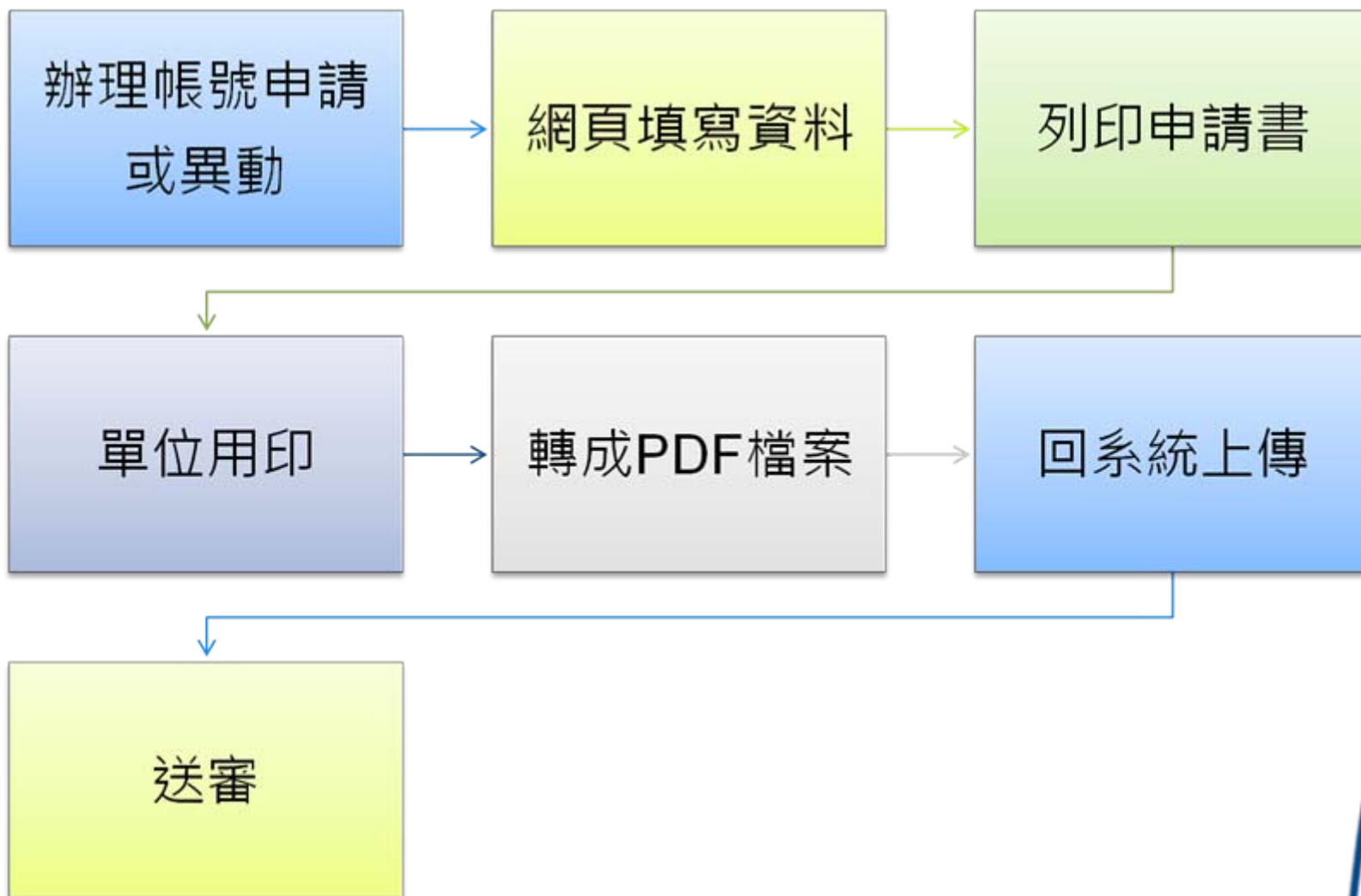

系統首頁



行政院原子能委員會
輻射防護管制系統 Atomic Energy Council

相關功能 最新消息 重要公告 管制公告

- 重要公告
- 帳號申請<未列案或未取得證照之業者>
- 帳號修正<重送、重印、上傳PDF>
- 輻防證書及輻安證書登錄資料查詢
- 教育點數申報查詢
- 登記證明字號查詢
- 證照電子文件(PDF檔) 驗證
- 輻射源使用狀態查詢
- 法規體系
- 教示宣告

Login

● 帳號登入

用戶帳號:

用戶密碼:

部門代碼: 無設定勿填

驗證碼: 2137



聯絡我們



忘記密碼

登入

重填

填寫基本資料

有 * 符號者為必填，點選邏輯檢查時會顯示錯誤訊息。

* 營利事業統一編號	<input checked="" type="radio"/> 營利事業統一編號 <input type="radio"/> 身分證統一編號 <input type="radio"/> 護照號碼 <input type="text" value="84149821"/> <p>營利事業統一編號填寫規則： 1. 公司、商號請填寫「營利事業統一編號」(8碼)。 2. 若非公司行號之個人，本國國民請填寫「身分證統一編號」(10碼)，外籍人士請填寫「護照號碼」。 若有疑問，請來電洽詢。</p>
* 營利事業名稱	<input type="text" value="政○○○○技股份有限公司"/>
* 營利事業地址	郵遞區號： <input type="text" value="11445"/> <input type="text" value="..."/> 地址： <input type="text" value="台北市內湖○○○○○7"/>
營利事業電話 (本項異動免書面審查)	<input type="text" value="02-273168683#1122"/> 格式範例：02-82317919轉1234
單位編號(帳號)	84149821 單位(使用場所)編號填寫規則：(「索引」兼「帳號」) 1. 公司、分公司、商號請填寫「營利事業統一編號」(8碼)，工廠請填寫「工廠登記證號前8碼」，醫療院所請填寫健保局「醫療院所代碼」(10碼)。 若為醫院分院請加-1、-2.....。 例如某甲醫院「醫療院所代碼」為3531012345，其兩家分院則分別為3531012345-1、3531012345-2，
	若重號系統會警示，本會為配合管理得重新編碼，並以E-mail通知申辦結果。 2. 無「營利事業統一編號」之個人公司或單位，請填寫「身分證統一編號」(10碼)。 3. 軍事機關海巡署等特定單位，請填寫貴單位於本會註冊之編碼。 若有疑問，請來電洽詢。
* 單位名稱	<input type="text" value="政○○○○技股份有限公司"/>
* 單位地址	郵遞區號： <input type="text" value="11445"/> <input type="text" value="..."/> 地址： <input type="text" value="台北市內湖○○○○○"/> <input type="checkbox"/> 同營利事業地址
單位電話 (本項異動免書面審查)	<input type="text" value="測=81311轉125"/> 格式範例：02-82317919轉1234
電子郵件 (本項異動免書面審查)	帳號管理員： <input type="text" value="rheahuang@mpinfo.com.tw;jclu@xuite.net;rpmedical123@gmail.co"/> (只能填寫一個 E-mail) 副本聯絡人： <input type="text"/> (可以不填) 可在欄位總長度50個字數限制內填寫2組以上E-mail，E-mail間以分號「;」分隔，不可有空白或斜線等不符合E-mail規則之字元。
聯絡人 (本項異動免書面審查)	<input type="text" value="測=坤"/>
* 負責人	<input type="text" value="測=育"/>
* 負責人身分證字號	<input type="text" value="N120106407"/> 本國國民為身分證統一編號，外籍人士為護照號碼。
補充說明	<input type="text"/>
申辦文件	<input checked="" type="checkbox"/> 選擇檔案 <input type="checkbox"/> 未選擇檔案
憑證序號	<input type="text"/>
申辦業務項目	<input type="checkbox"/> 登記備查 <input type="checkbox"/> 物質設定

案例2-登記備查設備申辦



系統登入畫面



行政院原子能委員會
輻射防護管制系統 Atomic Energy Council

相關功能

最新消息

重要公告

管制公告

- 重要公告
- 帳號申請<未列案或未取得證照之業者>
- 帳號修正<重送、重印、上傳PDF>
- 輻防護書及輻安證書登錄資料查詢
- 教育點數申報查詢
- 登記證明字號查詢
- 證照電子文件(PDF檔) 驗證
- 輻射源使用狀態查詢
- 法規體系
- 教示宣告

Login

● 帳號登入

用戶帳號:

用戶密碼:

部門代碼: 無設定勿填

驗證碼: 2137 



聯絡我們



忘記密碼

登入

重填

系統登入後畫面



業者帳號管理(ACC)

登記備查(REG)

定期申報(MAP)

繳退款單列印(FEE)

醫療品保(LICMQA)

業者科帳(QRY)

輻防教育積分申辦(EDU)

最新消息

業者待辦事項

登記類設備已進口未申辦 (4 件)

申辦事項 (2 件)

簽審收文號	簽審核准文號	貨品分類號列	物品類別	設備廠牌	設備型號	活度或能量	活度或能量單位	申請數量	申請數量單位	部門編號	交易識別碼
103Z000112	AE103010001128	90221900005	登記備查類設備	OXFORD	CMI 900	50	kV	1	SET		2013041515242503858
103Z000113	AE103010001139	90221900005	登記備查類設備	OXFORD	X-STRATA 980	50	kV	1	SET		2013041118005403852
103Z000270	AE103010002708	90221300001	登記備查類設備	ASAHI	AZ3000CT SERIES	100	kVp	1	UNT		2014021010284004392
103Z000271	AE103010002719	90221300001	登記備查類設備	ASAHI	AZ3000CT SERIES	100	kVp	1	UNT		2014021010324504392

功能目錄結構

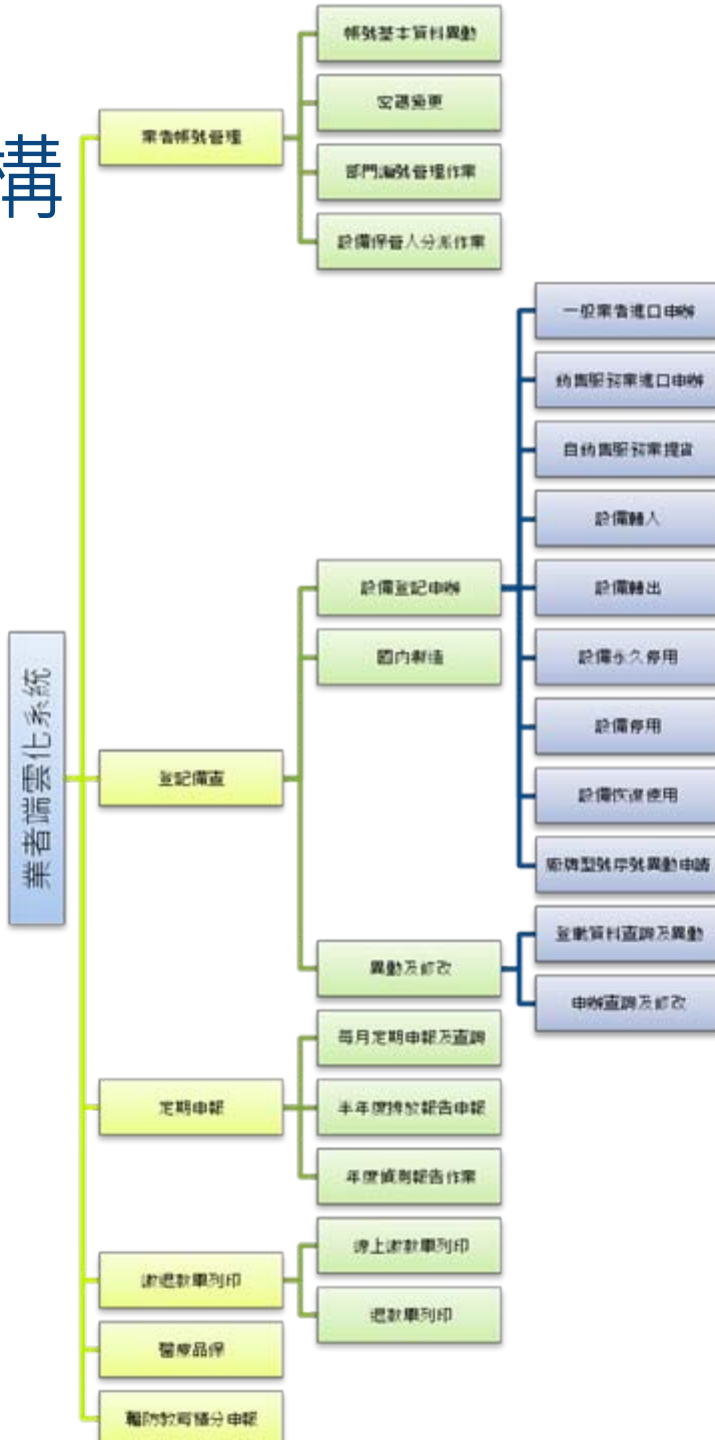

業者帳號管理(ACC)

登記備查(REG)

設備登記申辦(REG1)

國內製造(REG2)

異動修改查詢(REG3)

定期申報(MAP)

繳退款單列印(FEE)

證照列印料帳查詢
(MSM)

醫療品保(LICMQA)

教育積分申報(EDU)

最新消息

業者代辦事項

登記類設備已進口未申辦 (0 件)

申辦事項 (0 件)

[無公告訊息](#)



業者帳號管理(ACC)

登記備查(REG)

設備登記申辦(REG1)

◆ 一般業者進口申辦
(LICREG001)

◆ 銷售服務業-進口申辦
(LICREG0011)

◆ 自銷售服務業提貨-進
口申辦(LICREG0012)

◆ 設備轉入
(LICREG003)

◆ 設備轉出
(LICREG0045)

◆ 設備停用
(LICREG0042)

◆ 設備永久停用
(LICREG0041)

◆ 設備恢復使用
(LICREG0043)

◆ 設備出口
(LICREG0047)

◆ 廠牌型號序號異動申請
(LICREG0048)

◆ 其他專案申辦
(LICREG00102)

國內製造(REG2)

異動修改查詢(REG3)

定期申報(MAP)

繳退款單列印(FEE)

證照列印科帳查詢

一般業者進口申辦(LICREG001)

查詢條件

貨品分類號列	<input type="text"/>	簽審收文號	<input type="text"/>
簽審核准文號	<input type="text"/>	設備廠牌	<input type="text"/>
設備型號	<input type="text"/>		<input type="text"/>

查詢

查詢結果

列數	簽審收文號	簽審核准文號	貨品分類號列	物品類別	設備廠牌	設備型號	活度或能量	活度或能量單位	申請數量	申請數量單位
1	103Z0001 12	AE1030100 01128	902219000 05	03	OXFORD	CMI 900	50	kV	1	SET
2	103Z0001 13	AE1030100 01139	902219000 05	03	OXFORD	X-STRA TA 980	50	kV	1	SET
3	103Z0002 70	AE1030100 02708	902213000 01	03	ASAHI	AZ3000 CT SERI ES	100	kVp	1	UNT
4	103Z0002 71	AE1030100 02719	902213000 01	03	ASAHI	AZ3000 CT SERI ES	100	kVp	1	UNT

測試用資料

功能說明:



業者帳號管理(ACC)

登記備查(REG)

設備登記申辦(REG1)

◆ 一般業者進口申辦
(LICREG001)

◆ 銷售服務業-進口申辦
(LICREG0011)

◆ 自銷售服務業提貨-進
口申辦(LICREG0012)

◆ 設備轉入
(LICREG003)

◆ 設備轉出
(LICREG0045)

◆ 設備停用
(LICREG0042)

◆ 設備永久停用
(LICREG0041)

◆ 設備恢復使用
(LICREG0043)

◆ 設備出口
(LICREG0047)

◆ 廠牌型號序號異動申請
(LICREG0048)

◆ 其他專案申辦
(LICREG00102)

國內製造(REG2)

異動修改查詢(REG3)

定期申報(MAP)

繳退款單列印(FEE)

證照列印料帳查詢

◎ 一般業者進口申辦(LICREG001) >> 申辦

存檔 回上一頁

主檔維護

有*符號者為必填，點選邏輯檢查時會顯示錯誤訊息。

簽署及通關基本資料 (由進出口簽署資料自動帶入，不得更改)

簽審收文號	103Z000112	簽審審准文號	AE103010001128
受理單位代號	1	進出口別	進口
進口申請日期	中華民國102年04月15日	報單日期	
生產國別	United States of America	申請人識別碼	03722207
申請人名稱	行政院原子能委員會		
申請人地址			

帳號及基本資料 [重新讀取帳號基本資料](#) (除「使用場所」外，其他資料由帳號資料自動帶入，不得更改，如需修正請作帳號異動)

單位編號	03722207	單位名稱	行政院原子能委員會
保管部門	部門編號： 部門名稱：		
單位地址	郵遞區號：234 地址： 新北市永和區成X號X樓		
單位email	jlye@aec.gov.tw		
單位電話	02-21111111#101	連絡人	測測昌
負責人	測測憲	負責人身分證字號	
使用場所地址及位置	<input type="text"/>		

登記備查基本資料00102-03

申請文號		申請日期	
------	--	------	--



<<< 縮減功能選單

2014/03/27 18:30 AEC上版版本

系統別 業者申辦端 切換

系統將於 00:00 (分) 後登出 重新計時

業者帳號管理(ACC)

登記備查(REG)

設備登記申辦(REG1)

一般業者進口申辦
(LICREG001)

銷售服務業-進口申辦
(LICREG0011)

自銷售服務業提貨-進口申辦
(LICREG0012)

設備轉入
(LICREG003)

設備轉出
(LICREG0045)

設備停用
(LICREG0042)

設備永久停用
(LICREG0041)

設備恢復使用
(LICREG0043)

設備出口
(LICREG0047)

廠牌型號序號異動申請
(LICREG0048)

其他專案申辦
(LICREG00102)

國內製造(REG2)

異動修改查詢(REG3)

定期申報(MAP)

繳退款單列印(FEE)

證照列印料帳查詢

使用場所地址及位置

登記備查基本資料00102-03

申請文號		申請日期	
登記證明字號		原執照號碼	
* 異動種類	進口申辦	* 醫用或非醫用	醫用
* 事業規模	無oooo	* 設備類別	免填資料
* 執照狀態	使用	申辦進度	
* 操作人員ID		* 輻防人員ID 免填則打入「N」	
* 操作人員		* 輻射防護人員 免填則打入「N」	
* 輻安證書字號 (字數20字以內)		* 輻防認可證書字號 免填則打入「N」	
首次登記備查日期		下次應執行安全測試日期	
停用截止日期		最近登記備查日期	
出(受)讓單位編號		銷售服務業認可證字號	
出(受)讓單位名稱			
審查意見			
初核者		初核日期	

明細資料

貨物品稱	X-RAY膜厚測量儀		
貨品分類號列	90221900005	進出口物品類別	03.登記備查類設備
設備廠牌	OXFORD	設備型號	CMI 900
管電壓能量	50	管電壓單位	kV
中核數量	1	中核數量單位	SET



<< 編輯功能選單

2014/03/27 18:30 AEC上版版本

系統別 業者申辦端 切換

系統將於 00:00 (分:秒)後登出 重新計

業者帳號管理(ACC)

登記備查(REG)

設備登記申辦(REG1)

◆ 一般業者進口申辦 (LICREG001)

◆ 銷售服務業-進口申辦 (LICREG0011)

◆ 自銷售服務業提貨-進口申辦 (LICREG0012)

◆ 設備轉入 (LICREG003)

◆ 設備轉出 (LICREG0045)

◆ 設備停用 (LICREG0042)

◆ 設備永久停用 (LICREG0041)

◆ 設備恢復使用 (LICREG0043)

◆ 設備出口 (LICREG0047)

◆ 廠牌型號序號異動申請 (LICREG0048)

◆ 其他專案申辦 (LICREG00102)

國內製造(REG2)

異動修改查詢(REG3)

定期申報(MAP)

繳退款單列印(FEE)

證照列印料帳查詢

審查意見			
初核者		初核日期	
明細資料			
貨物品稱	X-RAY膜厚測量儀		
貨品分類號列	90221900005	進出口物品類別	03.登記備查類設備
設備廠牌	OXFORD	設備型號	CMI 900
管電壓能量	50	管電壓單位	kV
申請數量	1	申請數量單位	SET
申報數量	1		
* 設備序號	<input type="text"/>		
是否須繳交規費 <input type="radio"/> 免繳交 <input checked="" type="radio"/> 須繳交 請注意：支票或匯票請於15日內寄交，並註明「申請文號」，逾時將「撤銷登記證明字號」，多元繳款如以郵局或便利超商繳款將有1個工作天。			
繳費方式	<input type="text"/>	實繳金額	<input type="text"/>
審查費	<input type="text"/> 支票 <input type="text"/> 匯票 <input type="text"/> 現金 <input type="text"/> 多元繳款	支票/匯票號碼/繳款單號碼	<input type="text"/>
是否須填寫測試報告 <input type="radio"/> 免填寫 <input type="radio"/> 須填寫			
* 測試報告編(序)號	<input type="text"/>	* 測試業者單位編號	<input type="text"/>
* 測試業者單位名稱	<input type="text"/>	* 測試輻防人員證書	輻專員字第 <input type="text"/> 號
上傳申辦文件	<input type="button" value="選擇檔案"/> 未選擇檔案		
業者備註	<input type="text"/>		

功能說明：



<<< 隱藏功能選單

2014/04/03 08:50 AEC上版版本

系統別 業者申辦端 切換

系統將於 52:09 (分:秒)後登出 重新計時

業者帳號管理(ACC)

登記備查(REG)

設備登記申辦(REG1)

一般業者進口申辦
(LICREG001)

銷售服務業-進口申辦
(LICREG0011)

自銷售服務業提貨-進口申辦
(LICREG0012)

設備轉入
(LICREG003)

設備轉出
(LICREG0045)

其他專案申辦
(LICREG00102)

設備永久停用
(LICREG0041)

設備停用
(LICREG0042)

設備恢復使用
(LICREG0043)

廠牌型號序號異動申請
(LICREG0048)

國內製造(REG2)

異動修改查詢(REG3)

定期申報(MAP)

繳還款單列印(FEE)

醫療品保(LICMQA)

業者料帳(ORY)

廠牌型號序號異動申請(LICREG0048)

查詢條件

類別	<input checked="" type="radio"/> 03.登記備查類設備 <input type="radio"/> 04.登記備查類設備附件 <input type="radio"/> 05.輻射偵測儀器	異動類別	全部
申請文號	<input type="text"/>	登記證明字號	登設字 <input type="text"/> 號
申辦進度	40.複核(核准)	資料狀態	最新
申請期間起迄	<input type="text"/> 25 -- <input type="text"/> 25	顯示資料	<input type="checkbox"/> 包含永久停用及出口記錄

查詢

查詢結果

列數	簽審收文號	簽審核准文號	申請文號	登記證明字號	設備類別	貨物名稱	設備廠牌	設備型號	異動別	申辦進度	資料狀態	原證照號
1	103Z000272	AE103010002720	103N0028353			DENTAL X-RAY UNIT "ASAHI" DIGITAL SERIES DENTAL X-RAY EQUIPMENT	ASAHI	CYPHERE (NPX8800)	進口申辦	40	最新	103N008353
2			103N0028338	登設字11024363號	000		HP	A112	其他專案申辦	40	最新	

廠牌型號序號異動

明細資料			
貨物品稱	DENTAL X-RAY UNIT "ASAHI" DIGITAL SERIES DENTAL X-RAY EQUIPMENT		
貨品分類號列	90221300001	進出口物品類別	03.登記備查類設備
設備廠牌	ASAHI	設備型號	CYPHER E (NPX8800)
管電壓能量	80	管電壓單位	kVp
申請數量	1	申請數量單位	UNT
申報數量	1		
* 設備序號			
是否須繳交規費 <input type="radio"/> 免繳交 <input type="radio"/> 須繳交 請注意：支票或匯票請於15日內寄交，並註明「申請文號」，逾時將「撤銷登記證明字號」，多元繳款如以郵局或便利超商繳款將有1個工作天。			
繳費方式		實繳金額	
審查費		支票/匯票號碼/繳款單號碼	
是否須填寫測試報告 <input type="radio"/> 免填寫 <input type="radio"/> 須填寫			
* 測試報告編(序)號		* 測試業者單位編號	
* 測試業者單位名稱		* 測試輻防人員證書	輻專員字第 <input type="text"/> 號
上傳申辦文件 <input type="button" value="選擇檔案"/> 未選擇檔案			

案例3-多元繳款服務



多元繳款流程

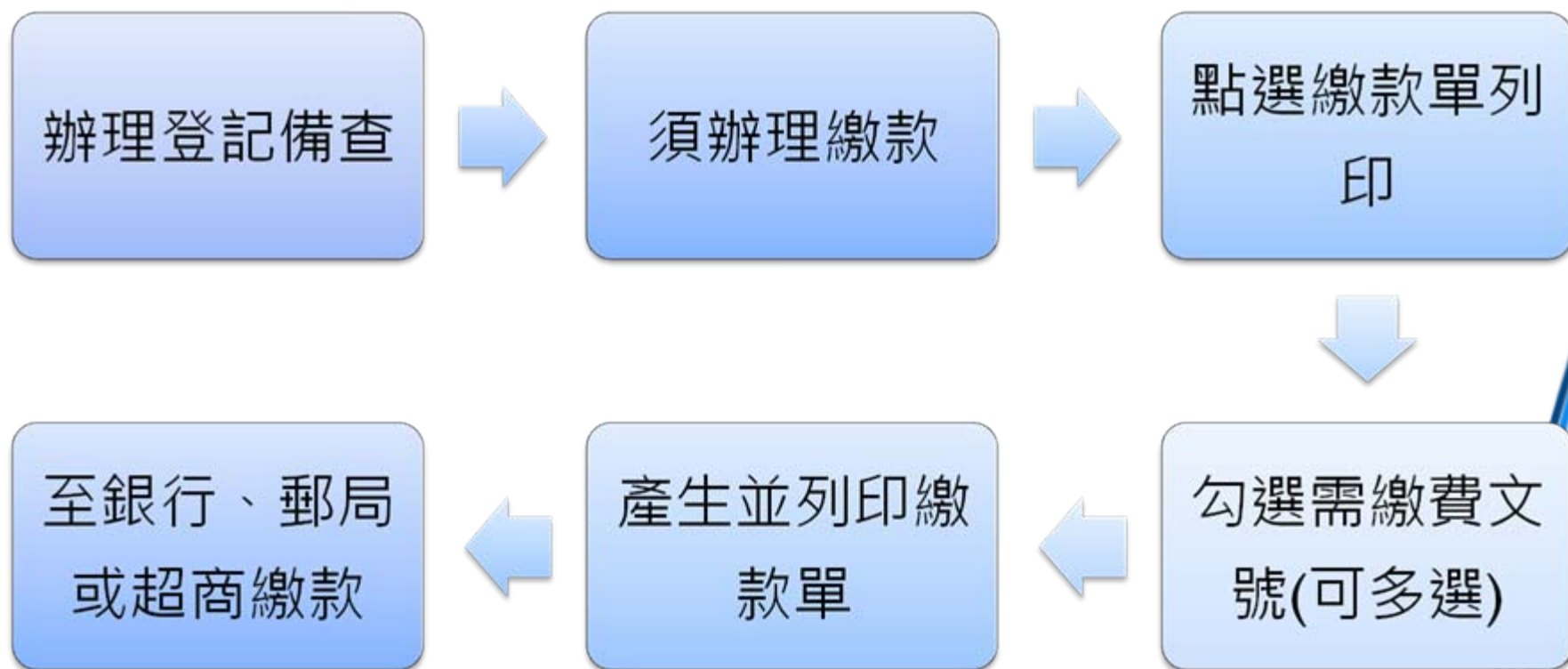

業者帳號管理(ACC)

登記備查(REG)

設備登記申辦(REG1)

一般業者進口申辦
(LICREG001)

銷售服務業-進口申辦
(LICREG0011)

自銷售服務業提貨-進口申辦
(LICREG0012)

設備轉入
(LICREG003)

設備轉出
(LICREG0045)

其他專案申辦
(LICREG00102)

設備永久停用
(LICREG0041)

設備停用
(LICREG0042)

設備恢復使用
(LICREG0043)

廠牌型號序號異動申請
(LICREG0048)

國內製造(REG2)

異動修改查詢(REG3)

審查意見			
初核者		初核日期	

明細資料

貨物品稱	多功能膜厚元素分析儀		
貨品分類號列	90221900005	進出口物品類別	03.登記備查類設備
設備廠牌	OXFORD	設備型號	X-STRATA 980
管電壓能量	50	管電壓單位	kV
申請數量	1	申請數量單位	SET
申報數量	1		
* 設備序號	<input type="text"/>		

是否須繳交規費 免繳交 須繳交 請注意：支票或匯票請於15日內寄交，並註明「申請文號」，逾時將「撤銷登記證明字號」，多元繳款如以郵局或便利超商繳款將有1個工作天。

* 繳費方式	<input type="text"/>	實繳金額	<input type="text"/>
審查費	支票 匯票 現金 多元繳款(銀行、郵局及超商，手續費須自付)	支票/匯票號碼/繳款單號碼	<input type="text"/>

是否須填寫測試報告 免填寫 須填寫

* 測試報告編(序)號	<input type="text"/>	* 測試業者單位編號	<input type="text"/>
* 測試業者單位名稱	<input type="text"/>	* 測試輻防人員證書	輻專員字第 <input type="text"/> 號

上傳申辦文件 未選擇檔案



- 業者帳號管理(ACC)
- 登記備查(REG)
- 定期申報(MAP)
- 繳退款單列印(FEB)
- 線上繳款單列印(LICFEE001)
- 退款單列印格式(LICFEE002)
- 醫療品保(LICMQA)
- 業者料帳(QRY)
- 輻防教育積分申辦(EDU)

線上繳款單列印(LICFEE001)

查詢條件

多元繳款單是否已列印 否 是

重新列印繳費單號

查詢

查詢結果

列數	申請文號	補繳別	申請類別	是否入帳	費用	多元繳款單號
<input type="checkbox"/> 1	03N0028369		登記備查	否	2200	
<input type="checkbox"/> 2	03N0028370		登記備查	否	2200	

列印繳款單

行政院原子能委員會[繳費單明細]

第一聯:繳款人收執聯

繳費期限：103/04/21		繳款人代碼：03722207		繳款人名稱：行政院原子能委員會	
繳款明細					
項次	收文號碼	證照類別	規費明細	金額(元)	備註
1	103N0028348	登記備查	審核費	2200	1.繳費管道:台灣銀行臨櫃、網路銀行、ATM、各連線銀行、各行庫ATM、郵局、超商(統一、全家、OK、萊爾富)。 2.手續費由繳款人負擔，臨櫃代收每筆10元，超商代收每筆8元，郵局代收每筆15元。 3.如有問題請電洽本會查詢(02)8231-7919。
合計新台幣 零 萬 貳 仟 貳 佰 零 拾 零 元 整				NT\$(2200)	
1.持他行晶片卡使用「台銀網路ATM」點選「轉角費稅卡繳」或至全國繳費網(https://ebill.ba.org.tw)繳費，跨行手續費只收10元。 2.手續費由繳款人負擔，臨櫃代收每筆10元，超商代收每筆8元，郵局代收每筆15元。					

中華民國103年04月07日

36465901400116

行政院原子能委員會[繳款單]

第二聯:代收單位留存聯

繳費期限：103/04/21		繳款人代碼：03722207		繳款人名稱：行政院原子能委員會	
交易別	G0601	銷帳編號	36465901400116		
代收類別	1	繳費金額	2200		
1.繳費管道:台灣銀行臨櫃、網路銀行、ATM、各連線銀行、各行庫ATM、郵局、超商(統一、全家、OK、萊爾富)。 2.手續費由繳款人負擔，臨櫃代收每筆10元，超商代收每筆8元，郵局代收每筆15元。 3.如有問題請電洽本會查詢(02)8231-7919。				超商專用	 <small>030421830</small>  <small>36465901400116</small>  <small>04218300002208</small>
 <small>*364659014001160000002210*</small>					郵局

認

郵局

案例4-年度定期申報及料帳查詢



年度定期申報



業者帳號管理(ACC)

登記備查(REG)

定期申報(MAP)

每月定期申報及查詢
(LICAPY001)

半年度排放報告申報作
業(LICHMA001)

年度偵測排放報告申報
作業(LICYMA001)

繳退款單列印(FEE)

醫療品保(LICMQA)

業者料帳(QRY)

輻防教育積分申辦
(EDU)

年度偵測排放報告申報作業(LICYMA001)

查詢條件

查詢類別

偵測報告申報 歷年申報資料

查詢

查詢結果

列數	物質/設備	證照號碼	最近一次申報日期	本次申報期限	下次申報期限	最近一次申報進度	有效日期	申報年度
1	設備	設字第100663號		1001231	101年01月15日		1050229	



業者帳號管理(ACC)

登記備查(REG)

定期申報(MAP)

◆ 每月定期申報及查詢
(LICAPY001)

◆ 半年度排放報告申報作
業(LICHMA001)

◆ 年度偵測排放報告申報
作業(LICYMA001)

繳退款單列印(FEE)

醫療品保(LICMQA)

業者料帳(QRY)

輻防教育積分申辦
(EDU)

年度偵測排放報告申報作業(LICYMA001) >> 申辦(設備)

存檔 送審 歷次申辦文件 回上一頁

偵測報告測試結果

結果

* 申報年度

注意：若申報102年度，則101年度將無法申報

測試

測試日期

25

是否合格

是 否

上傳偵測報告

選擇檔案 未選擇檔案

備註

主檔維護

帳號及基本資料

工作單位編號	03722207	工作單位名稱	行政院原子能委員會
保管部門	部門編號： 部門名稱：		
單位地址	工作單位郵遞區號：234 工作單位地址：新北市永和區成X號X樓		
*工作單位email	mp27316868@gmail.com		
工作單位電話	02-21111111#101	連絡人	測測昌

業者料帳查詢介面



- 業者帳管理(ACC)
- 登記備查(REG)
- 定期申報(MAP)
- 繳款單列印(FEE)
- 醫療品保(LICMQA)
- 業者料帳(QRY)
- 登記備查料帳 (LICMSM001)
- 輻射教育積分申辦 (EDU)

◎ 登記備查料帳(LICMSM001)

查詢條件

申請文號	<input type="text" value="103%"/>	證明字號	<input type="text"/>
申辦進度	<input type="text" value="全部"/>	資料狀態	<input type="text" value="全部"/>
申請期間起迄	<input type="text" value=""/> <input type="text" value="25"/> -- <input type="text" value=""/> <input type="text" value="25"/>	資料類別	<input type="text" value="登記備查資料 : lice28"/>

查詢結果

列數	申請文號	申請日期	醫用/非醫用	聯絡人	工作單位編號	工作單位名稱	負責人
1	103N0028338	1030326	醫用	測測昌	03722207	行政院原子能委員會	測測憲
2	103N0028339	1030327	非醫用		03722207	行政院原子能委員會	測測憲
3	103N0028340	1030327	醫用	測測昌	03722207	行政院原子能委員會	測測憲
4	103N0028347	1030327	醫用	測測昌	03722207	行政院原子能委員會	測測憲
5	103N0028348	1030327	醫用	測測昌	03722207	行政院原子能委員會	測測憲
6	103N0028349	1030327	醫用	測測昌	03722207	行政院原子能委員會	測測憲
7	103N0028350	1030327	醫用	測測昌	03722207	行政院原子能委員會	測測憲
8	103N0028352	1030331	非醫用	測測昌	03722207	行政院原子能委員會	測測憲

案例5-PDF製作





免費下載

畫面截圖

推廣 doPDF

關於我們

幫助

doPDF vs novaPDF

Like 8.4k +1 1,764

Windows 8, 7, Vista, XP, 2008/2003/2000
Server (32/64-bit)



กวตวิชา
ตุริคโ

免費 PDF 轉檔程式

NEW: doPDF 7.3.393

立即下載!

超過20萬的下載量



1

下載
免費!

2

安裝
沒有煩人訊息的

3

享受
免費軟體

doPDF 會安裝成一個虛擬的印表機，所以安裝完成後會出現在控制台裏的印表機和傳真中。你只要將文件送至免費的 PDF 轉換程式 - doPDF 列印，就可以將文件轉換為 PDF 檔。使用微軟的 Word、WordPad、記事本或是任何軟體開啟文件，選擇使用 doPDF 列印，程式會詢問你要將 PDF 檔存放在那個資料夾，轉換完成後會使用預設的 PDF 檢視程式開啟 PDF 檔案。底下的程式截圖將告訴你，從微軟的 Word 建立 PDF 檔案 是多麼簡單的一件事：

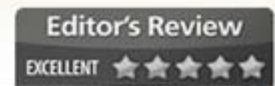

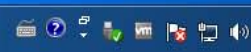

PDF 轉檔程式 - 免費使用

www.dopdf.com/tw/

doPDF確實PDF。對於自由!

doPDF

免費下載 | 畫面截圖 | 推廣 doPDF | 關於我們 | 幫助

doPDF vs novaPDF

Like 8.4k +1 1,764

免費 PDF 轉檔程式
NEW: doPDF 7.3.393

立即下載!

超過20萬的下載量

XLS PPTX DOCX CSS PSD GIF

1 下載免費!

2 安裝沒有煩人訊息的

3 享受免費軟體

doPDF 會安裝成一個虛擬的印表機，所以安裝完成後會出現在控制台裏的印表機和傳真中。你只要將文件送至免費的 PDF 轉檔程式 - doPDF 列印，就可以將文件轉換為 PDF 檔案。使用微軟的 Word、WordPad、記事本或是任何軟體開啟文件，選擇使用 doPDF 列印，程式會詢問你要將 PDF 檔存放在那個資料夾，轉換完成後會使用預設的 PDF 檢視程式開啟 PDF 檔案。底下的程式截圖將告訴你，從微軟的 Word 建立 PDF 檔案是多麼簡單的一件事：

列印

一般

選擇印表機

新增印表機

Adobe PDF#5

doPDFv7

Fax

Fax#4

HP Color LaserJet CP12

狀態: 就緒

位置:

註解:

喜好設定(R)

尋找印表機(D)...

頁面範圍

全部(L)

選擇範圍(I) 本頁(U)

頁數(O): 1-4

您可以輸入數個頁碼及(或)頁面範圍。請以逗點分隔，例如: 1,5-12

份數(C): 1

自動分頁(O)

列印(P) 取消 套用(A)

CHIP ONLINE de Erster Eindruck

lifehacker

SWITCHED DOWNLOADSQUAD

Editor's pick award

Editor's Review EXCELLENT

doPDF - 儲存 PDF 檔

需要更多功能？請造訪 %s

檔案名稱(F):
 瀏覽...(B)

總是使用此資料夾(A) 以程式開啟 PDF 檔(O)
 嵌入字型(E) 小檔案(S) 高品質影像(H)

最上層顯示 **確定** 取消 輔助說明

想要建立私用設定檔嗎？你可以使用 novaPDF。

使用 novaPDF Pro，你可以定義不同的設定檔來使用，每個設定檔可以有不同的頁面大小、剖析度、壓縮、字型、檔案資訊、安全、儲存選項...等等的設定。現在就示範：

<http://www.novapdf.com>

2月20日星期四 臺北 10°C ~ 14°C 手機版

購物 商家 新聞 字典

搜尋

知識：冬天進補 心肌梗塞

會員登入 註冊

信箱 知識+ 拍賣

- 股市
- 理財
- 運動
- 名人娛樂
- 電影
- 影音
- 音樂
- 遊戲
- 交友
- Flickr相簿
- 字典
- 信箱
- 氣象
- ATM
- 折扣+
- 即時通
- 公益
- 網路行銷
- 超級商城
- 購物中心
- 服務+
- 大團購
- 3C科技
- 時尚美妝
- 汽車機車
- 房地產
- 旅遊HOT
- 工作
- 健康
- 知識+
- 星座算命
- 電子書
- 地圖
- 手機上網
- 網路開店
- 買關鍵字

購物中心 超級商城 拍賣 活動特報

	韓系托特子母包 2014新款韓版包 流行包2件499 東京著衣2件498		好性感約會穿搭 糖罐子3件598 百款鞋靴出清賣 TOMS懶人鞋
	早春新款鏤空靴 專櫃折疊娃娃鞋 好穿好走懶人鞋 歐美雜誌款跟鞋		糖果色長版襯衫 胖胖腿穿了好瘦 新款輕量慢跑鞋 專業休閒運動鞋
強檔特賣			
	專櫃雨傘新長夾 Kitty書包 日系甜美家居服 好萊塢明星墨鏡		白咖啡紀念杯組 餐廳票券便宜賣 超濃郁膠囊咖啡 寶貝超Q小書包

10大熱搜關鍵字

1 威力彩	8 金賢秀
2 黃金價格	9 春天藝術節
3 高凌風	10 台灣燈會
4 徐若瑄	新北櫻花季
5 王尹平	瑜珈潔腸術

上線時程

- 正式日期將公告於本會網站



配合事項

- 安裝PDF製作軟體
- 了解多元繳款流程
- 熟悉操作介面



聯絡資訊

科別	姓名	電話
醫用科	陳采華	02-82317919 #2198
	鄭伯寬	02-82317919 #2293
	林貞絢	02-82317919 #2194
非醫用科	陳月女	02-82317919 #2181
	黃于珊	02-82317919 #2180
	聶至謙	02-82317919 #2182
標準科	黃振熒	02-82317919 #2192
	葉俊良	02-82317919 #2190

客服信箱: rpms@aec.gov.tw

